ZERTIFIKAT

Qualitätsbetrieb mit Brief und Siegel!

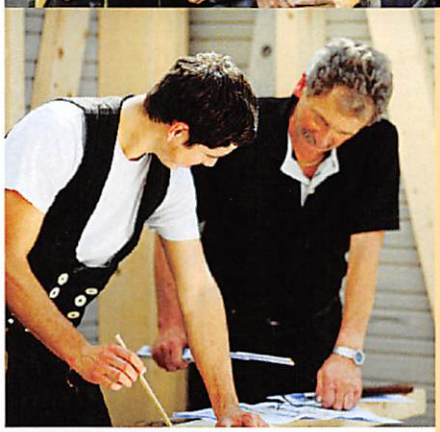

Man baut zumeist nur einmal im Leben - und dabei selten auf eigene Erfahrung. Schon deshalb ist die Auswahl Ihres Partners von entscheidender Bedeutung! Doch wem kann man vertrauen?

Die deutsche Bauwirtschaft bietet hierfür eine klare Entscheidungshilfe. Für die Bauberufe schuf sie das Qualitätssiegel „Meisterhaft" als klare Abgrenzung zu den Betrieben, die nach der Novellierung der Handwerksordnung ein Unternehmen auch ohne Meister- oder meisteradäquate Qualifizierung eröffnen können.

Daher: Was immer Sie vorhaben – setzen Sie beim Bauen, Umbauen oder Renovieren auf geprüfte Qualität, auf meisterhafte Leistung! Die erkennen Sie am Meisterhaft-Siegel der Deutschen Bauwirtschaft. Nur Fachbetriebe, die Ihr Vertrauen verdienen, erhalten diese Auszeichnung für Kompetenz und zuverlässige Ausführung. Sie beschäftigen qualifizierte Mitarbeiter. Sie arbeiten auf dem neuesten Stand der Technik, müssen sich ständig weiterbilden und alle zwei Jahre Ihre Qualikation durch entsprechende Nachweise wieder neu erwerben.

Lassen Sie die Meister ran! Vertrauen Sie dem Siegel der deutschen Bauwirtschaft! Weitere Infos unter www.meisterhaftbauen-saar.de

Hiermit bestätigen der Arbeitgeberverband der Bauwirtschaft des Saarlandes und seine Innungen, dass die Firma

H & W Dach GmbH
Industriestraße 1
66583 Spiesen-Elversberg

die Voraussetzungen zur Führung des nachstehenden Zeichens erfüllt und mit der Registrier-Nummer 01.66583.19695.00 in die Liste der als Meisterhaft qualifizierten Unternehmen eingetragen ist.

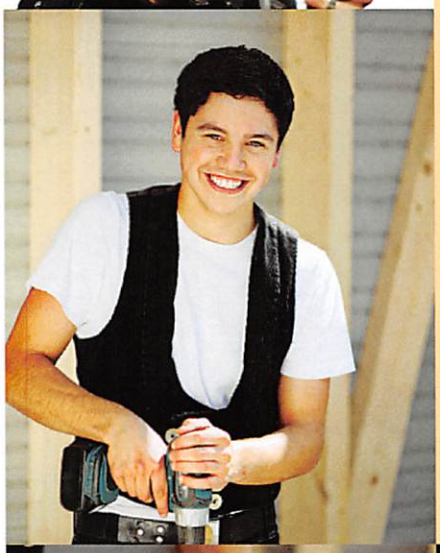

Das Zertifikat ist gültig bis 30. März 2021.

Saarbrücken, 13. Mai 2019

AGV Bau Saar

(Klaus Ehrhardt)
Präsident

(Claus Weyers)
Hauptgeschäftsführer

SAARLÄNDISCHE Meisterhaft ***** BAU- u. AUSBAUWIRTSCHAFT

Meisterhaft
Deutsche Bauwirtschaft